



**RÉPUBLIQUE  
FRANÇAISE**

*Liberté  
Égalité  
Fraternité*



## **Rencontre régionale SI MS**

Le 24 novembre 2020

**Renald Lemahieu, Directeur adjoint DOMS  
Juliette Fau, Chargée de missions SI de santé**

# Introduction

# PREDICE, en réponse à « Ma Santé 2022 »

Sanitaire  
+ médico-social  
+ social

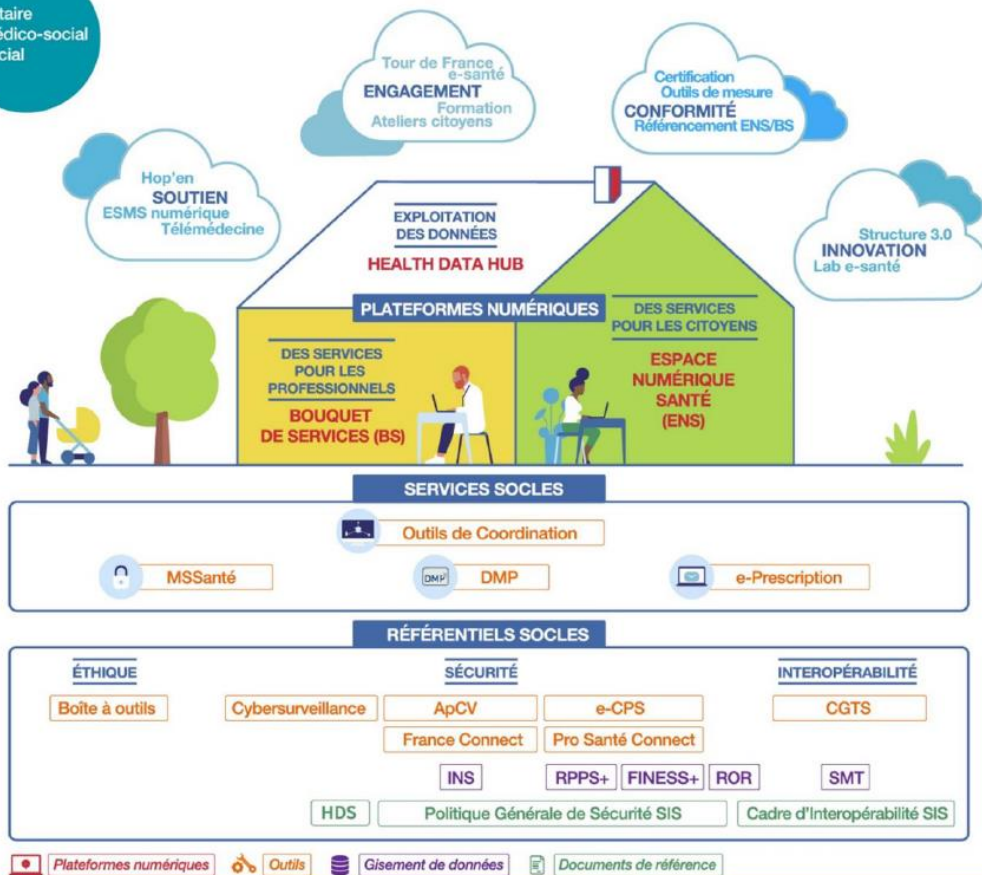

- Connexion avec le **DMP**
- Implémentation de connecteurs **MSSanté**
- Appui sur le **ROR**, comme référentiel socle de la description de l'offre de santé
- Interaction à venir avec les services d'identification et d'authentification des professionnels de santé : **ProSantéConnect, e-CPS** et patient : **France Connect et INS**
- Mise en place d'un **PROXY** Predice permettant d'assurer la **convergence des SI des GHT** au niveau régional

# Un programme collectif

PORTÉ PAR LES ACTEURS DE LA RÉGION HAUTS-DE-FRANCE

<p><b>Les institutions</b></p>	 <p><b>ars</b> Agence Régionale de Santé Hauts-de-France</p> <p><b>Pilote et financeur</b></p>	 <p>Région Hauts-de-France</p>  <p>l'Europe s'engage en Hauts-de-France avec la FEDER</p> <p><b>Financeurs</b></p>	 <p>l'Assurance Maladie Partenaire</p>		
<p><b>Les structures d'appui au programme</b></p>	 <p>Sant &amp; Numérique Hauts-de-France</p>  <p>GCS AMEITIC Association Mutualité d'Économistes Hospitaliers de Technologie d'Information et de Communication</p>				
<p><b>Les bénéficiaires</b></p>	<p><b>Fédération Usagers</b></p>  <p>France Assos Santé Le voix des usagers Hauts-de-France</p>	<p><b>Fédérations Hospitalières</b></p>  <p>FHF</p>  <p>FEHRP</p>  <p>HFP Hauts-de-France</p>	<p><b>Unions Régionales de Professionnels de santé</b></p>  <p>URPS</p>  <p>URPS</p>  <p>URPS</p>  <p>URPS</p>  <p>URPS</p>  <p>URPS</p>  <p>URPS</p>  <p>URPS</p>  <p>URPS</p>	<p><b>Fédérations, Employeurs Médico-Social</b></p>  <p>FHF</p>  <p>nexem</p>  <p>FEHRP</p>  <p>DMR</p>  <p>SYNERPA</p>  <p>UVA</p>  <p>URIPSS</p>  <p>SYNERPA</p>  <p>Héma-Terre</p> <p><b>Réseaux de Santé</b></p>	
<p><b>Les industriels du programme</b></p>	 <p>MAINCARE SOLUTIONS</p>	 <p>Azelio CONSEIL Transformations des Soins de Santé</p>	 <p>digital initiative</p>	<p><b>Les solutions tierces</b></p>	<p>LGC</p> <p>LGO</p> <p><b>Coordination CPTS</b></p> <p>SI-ES</p> <p>SI-EMS</p> <p>...</p>

# 1. PREDICE, un bouquet de services numériques autour de trois piliers

# Un bouquet de services numériques autour de trois piliers

PORTÉ PAR LES ACTEURS DE LA RÉGION HAUTS-DE-FRANCE

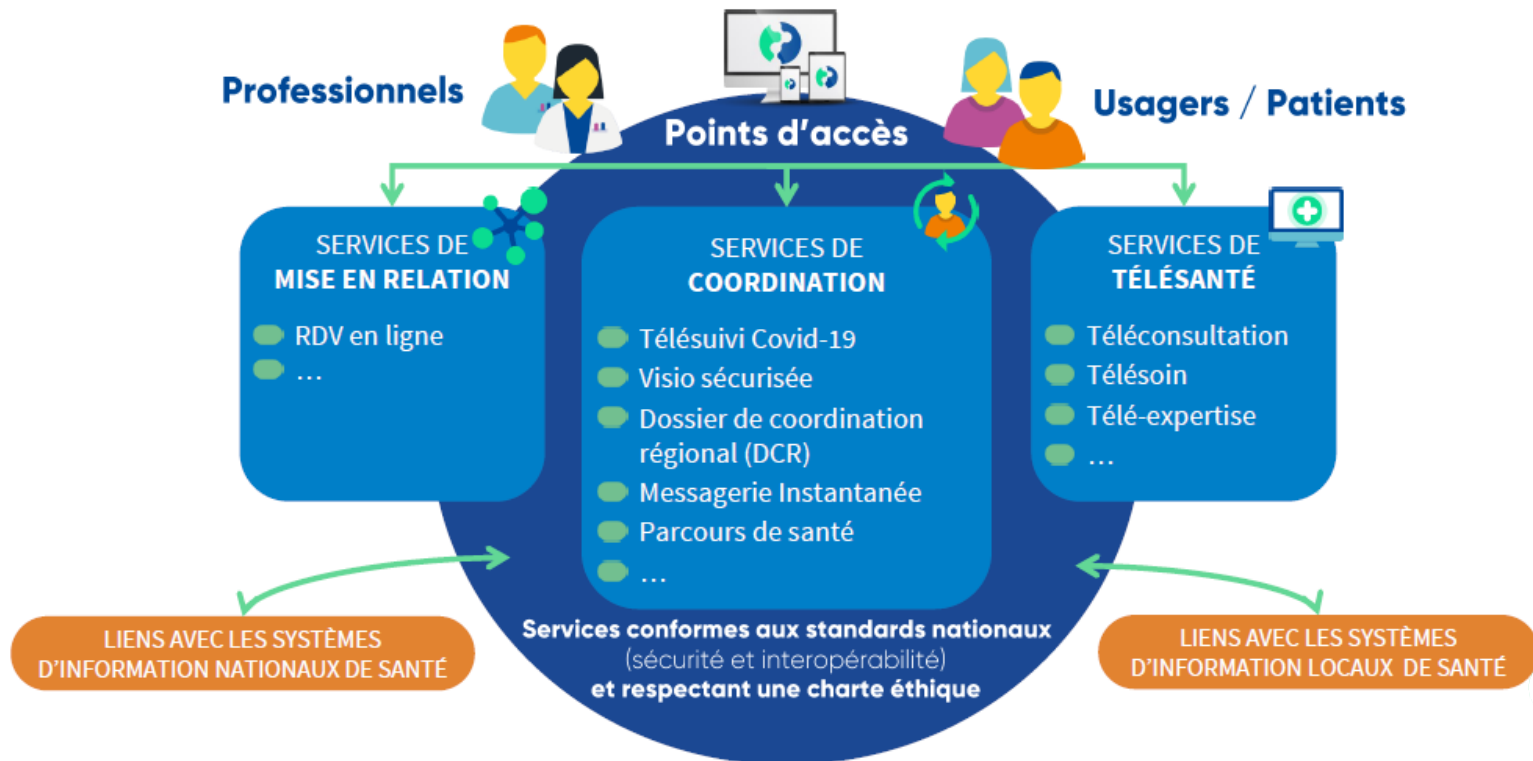

# PREDICE en pratique

## Cas 1 : Covid-19, prise en charge complète du patient

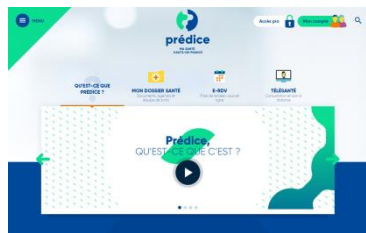

1

Le patient se connecte sur le site **Prédice.fr**

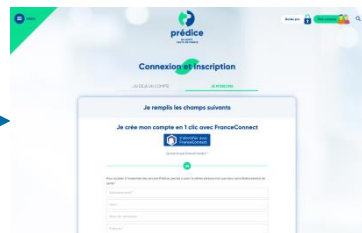

2

S'il n'en dispose pas, **le patient crée son compte** sur le site Prédice.fr  
Il peut utiliser le service **France Connect**

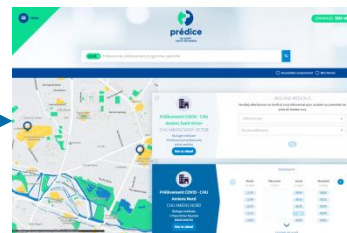

3

Une fois son compte créé, le patient choisit le lieu, le jour et l'heure et **sélectionne un RDV pour son test PCR**



4

Il reçoit ensuite un **email de confirmation** de son RDV

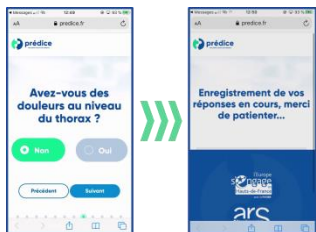

8

Et si besoin être suivi à domicile l'application de **Télésuivi Prédice** accessible par l'ensemble des médecins et professionnels figurant dans l'équipe de prise en charge (pneumologue, MG, ...)

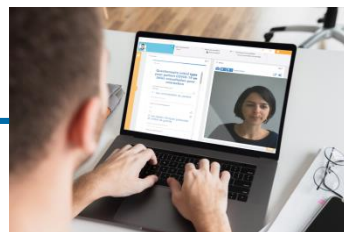

7

Si le test est positif, le patient pourra entrer en **Téléconsultation** avec son médecin toujours depuis la plateforme Prédice



6

Une fois le test PCR réalisé, le patient retrouvera ses **résultats dans son dossier santé** (après avoir au préalable donné son **consentement** à son ouverture)

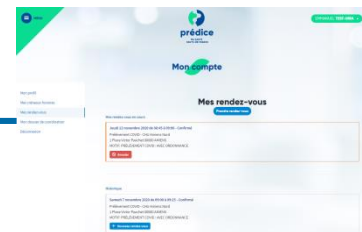

5

Sur son espace Prédice, il **retrouve l'ensemble de ses RDV**, peut en annuler un ou en prendre un nouveau

# PREDICE en pratique

## Cas 2 : Projet de partage d'imagerie entre le CHRU du Lille et le CH de Calais



Centre Hospitalier Régional  
Universitaire de Lille

**TEST PACSTIM (59 ans)**  
Né(e) le : 10/03/1961  
Téléphone : 0677444613

Rechercher un document  
Saisir mots clés

N° Dossier 4675183234  
id. régional 0300014835  
Mode partage

Aucune notification correspondante  
Voir plus

Identité patient | Vue 360 | Ligne de vie | Vue documentaire | Intervenants | Traçabilité

Par type | Par date | Par classeurs | Nouveaux | Par auteurs

- Examen d'imagerie du 31/09/2020 / CRANEHOS / CRANEHOS
- 31/09/2020 CALAIS CENTRE-HOSPITALIER
- Examen d'imagerie du 10/06/2020 / chirBAK
- 10/06/2020 CALAIS CENTRE-HOSPITALIER
- Examen d'imagerie du 10/06/2020 / ?tude 10/06/2020
- 10/06/2020 CALAIS CENTRE-HOSPITALIER
- Examen d'imagerie du 19/07/2016 / CRANEHOS
- 19/07/2016 CALAIS CENTRE-HOSPITALIER
- Examen d'imagerie du 31/03/2016 / urortrx
- 31/03/2016 CALAIS CENTRE-HOSPITALIER
- Examen d'imagerie du 08/07/2015 / TAPHOSPI
- 08/07/2015 CALAIS CENTRE-HOSPITALIER

Document de gestion (2)

Sélectionner | Document | Classeur

**Examen d'imagerie du 19/07/2016 / CRANEHOS - 19/07/2016 11:18 - CALAIS CENTRE-HOSPITALIER**

Document | Historique | Destinataires | Propriétés | 4 Document(s) lié(s)

Résumé d'examen  
1 image

PARENCHYME, iDose (3)  
701 images

M RADIO FACE  
1 image

THORAX, iDose (4)  
350 images

000037723296 TEST^PACSTIM  
M 19610310

CRANEHOS  
20160719 111814  
8308  
3915490

NON CERTIFIÉ POUR L'USAGE  
DIAGNOSTIQUE OU CLINIQUE

Image 700/701 - trié  
Zoom:0.76  
WC/WW:142/227 (Auto)

PARENCHYME, iDose (3)

Position: 15.27mm  
Qualité: visionnage



# PREDICE en pratique

## Cas 3 : Prise en charge des personnes vulnérables à Calais



- **Recueil du consentement et création du DCR** par le « médiateur de santé » pour une personne en situation de précarité
- **Préparation du dossier patient** par le médiateur et alimentation de la ligne de vie
- Accompagnement à la **prise de RDV** pour consultation et **téléconsultation**
- **Consultation des informations** issus des téléconsultations pour décroïsonner la ville et l'hôpital
- Discussion entre professionnels et médiateurs **via le chat** pour faciliter le travail en équipe

# PREDICE en quelques chiffres

- Statistiques généraux au 8/11/20
  - + 38 000 DCR créés dont 4 430 activés par le patient
  - +120 000 téléconsultations réalisées
- Focale sur l'utilisation de Prédice par les ESMS

## Suivi des usages en ESMS

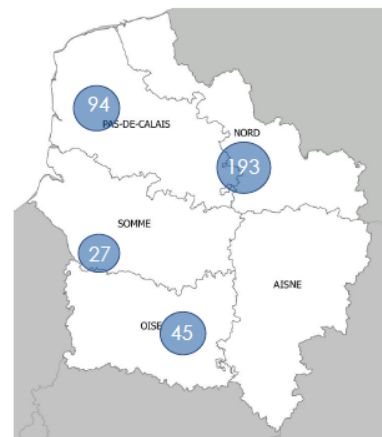
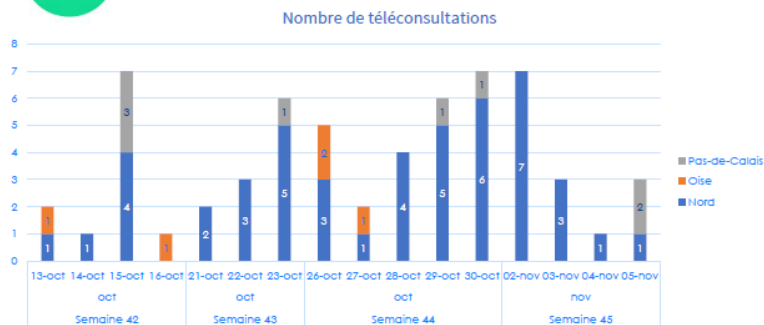

- 361 Téléconsultations
  - Dont 359 réalisées hors week-end
  - Dont 351 de plus de 2 minutes entre le moment où le premier participant s'est connecté et le moment où le dernier a quitté la TLC dont 287 de plus de 5 minutes

### Nombre de téléconsultations cumulées par département

- Aisne : 0
- Nord : 193
- Oise : 45
- Pas-de-Calais : 94
- Somme : 27

## 2. Les futurs services numériques d'appui à la coordination (E-parcours)

# Les futurs services numériques d'appui à la coordination (E-parcours)

